

## Underrättelser för sjöfarande Sjöfartsverket



## Underrättelser för sjöfarande Områdesindelning



**SJÖFARTSVERKET**

Redaktion  
Sjöfartsverket  
Ufs  
601 78 NORRKÖPING  
tel: 0771 630 605  
e-post: [ufs@sjofartsverket.se](mailto:ufs@sjofartsverket.se)

Ansvarig utgivare:  
Affärsområdeschef Patrik Wiberg

## Berörda sjökort och notisnummer

Ufs ger information till sjöfarten i Östersjöområdet samt Kattegatt och Skagerrak innanför linjen Hanstholm - Lindesnes.

Observera att informationen om förändringar i utländska vatten är begränsad och att Ufs därför inte ger tillräckligt detaljerade upplysningar för att användaren ska kunna hålla andra länders sjökort fullständigt uppdaterade.

En (\*) framför notisnumret anger att notisen är utfärdad av svensk myndighet och gäller svenska farvatten.  
(P) efter notisnumret anger att notisen är av förberedande art som senare ersätts med en verkställighetsnotis.  
(T) efter notisnumret anger att informationen i notisen gäller tillfälligt och upphör när giltighetstiden är slut eller att notisen ersätts med ny information.

Bäringar är rättvisande från 0° medurs till 360° och räknas beträffande uppgifterna om fyrsken från sjön mot fyren.

Förekommande sjökortsbilder i häftet är avsedda för att förenkla rättelsearbetet och är inte alltid skalriktiga. I allmänhet beskrivs och visas rättelsen i det sjökort som har störst skala.

Uppgiftslämnaren är ansvarig för notisens sakinnehåll.

Sjökortsrättelser och andra notiser som kan hänföras till ett begränsat geografiskt område återfinns under avdelningen UNDERRÄTTELSE. Övriga notiser finns under avdelningen TILLKÄNNAGIVANDEN på sidan 3.

Ufs-häftet publiceras i PDF-format, normalt varje torsdag, på Sjöfartsverkets hemsida. Då häftet genereras automatiskt från en databas kan ibland ologiska sidbrytningar uppstå.

Övriga uppgifter om tidskriftens redigering återfinns i publikationen **Ufs A**.

## Rapportera faror och fel

Vid iakttagelse av fel på utmärkning, släckta fyrar, drivande föremål eller annat som kan utgöra fara för sjöfarten ska MSI Sweden snarast kontaktas:

Tel: 0771-63 06 85

VHF anrop: *MSI Sweden* på lämplig trafikkanal.

E-post: [msi@sjofartsverket.se](mailto:msi@sjofartsverket.se)

Berörda sjökort	Notisnr	Si gn	Berörda sjökort	Notisnr	Si gn
4	13443		612	13257	
5	13415		612	13469	
6	12771		616	13501 (T)	
7	12770		619	13415	
8	12770		731	12771	
13	13503 (T)		741	13388	
41	13443		742	12770	
41	13477 (T)		742	13479 (T)	
61	13415		743	12770	
62	12771		743	13479 (T)	
71	12771		839	12770	
74	12770		923	13493 (T)	
83	12770		924	13493 (T)	
92	13493 (T)		931	11530 (T)	
111	13451		931	13447	
111	13489 (T)		931	13484 (T)	
111	13490 (T)		932	13484 (T)	
112	13395 (T)		1331	12886	
112	13451		1331	13503 (T)	
112	13489 (T)		1352	13503 (T)	
131	13503 (T)		1353	13503 (T)	
132	12885		6141	13487 (T)	
132	13203		6142	13487 (T)	
132	13206		6142	13491	
132	13207		6162	13501 (T)	
132	13503 (T)		6163	13501 (T)	
133	12886		9313	13447	
133	13503 (T)		9321	13484 (T)	
134	13503 (T)				
135	12886				
135	13503 (T)				
415	13443				
421	13443				
421	13477 (T)				
532	13410				
536	13415				
611	13415				
611	13469				

## TILLKÄNNAGIVANDEN

Inga Tillkännagivanden i detta häfte.

## UNDERRÄTTELSER

### Bottenviken

\* 13443

Sjökort: 4, 41, 415, 421

Sverige. Bottenviken. Byske. Tåme. Skjutområde.

Ändra	skjutområde mellan position a) - h)	64-59,337N	021-21,385E
		64-59,055N	021-21,812E
		65-01,713N	021-43,030E
		64-51,761N	021-40,892E
		64-48,453N	021-16,615E
		64-57,328N	021-20,274E
		64-57,700N	021-19,305E

Bsp Bottenviken 2018/s06, s07, s37, s38, s39, s40, s41, s42, s44

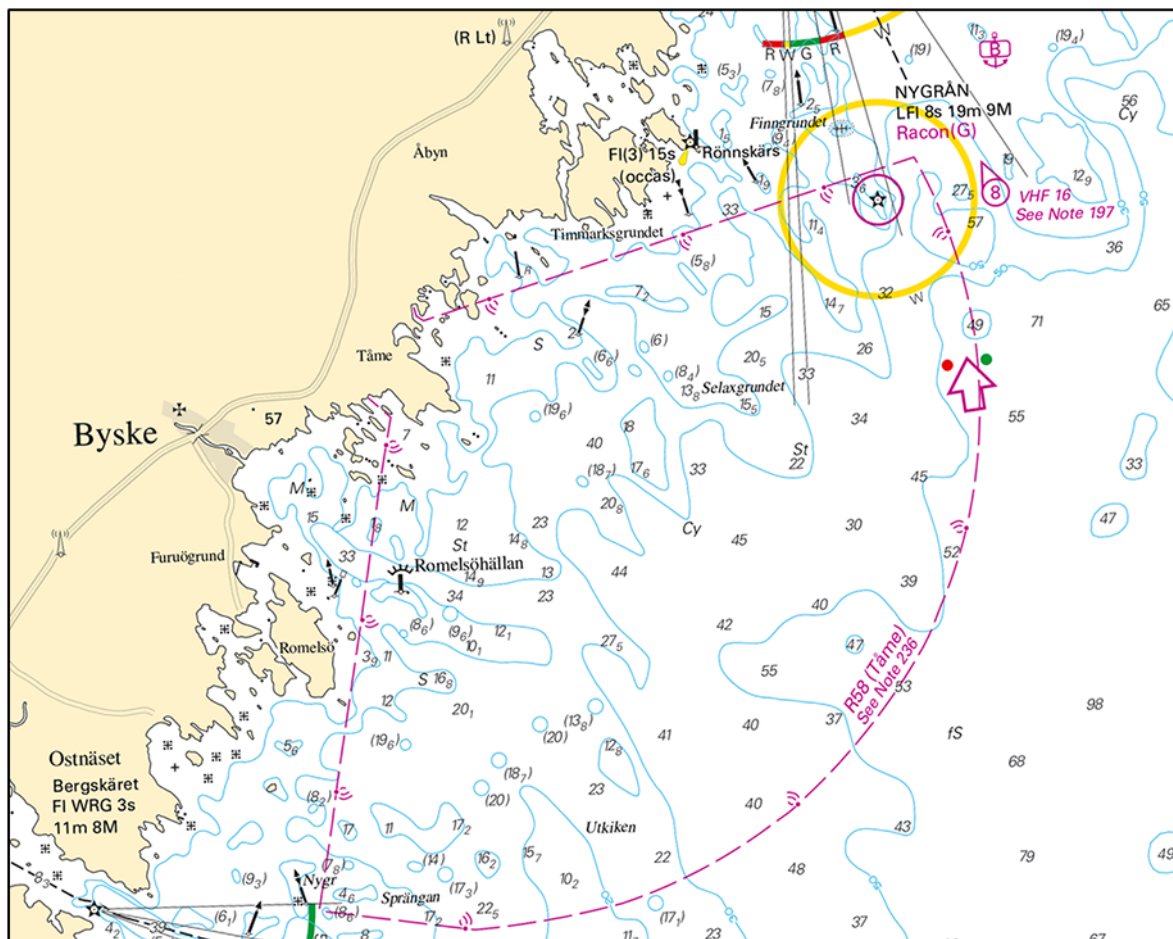

Tåme skjutområde

Försvarmakten. Publ. 10 oktober 2018

\* 13477 (T)

Sjökort: 41, 421

Sverige. Bottenviken. O om Byske. Tåme. Skjutvarning 22 - 26 oktober.

Position: Ca	64-55N	021-30E	Tåme Riskområde
--------------	--------	---------	-----------------

Skarpskjutning pågår på Tåme skjutfält vid de tider som anges i tabellen nedan. Vid dessa tider är det i sjökorten markerade riskområdet "R 58" avlyst ut till angivet avstånd från stranden.

Då skjutning pågår är en röd kula hissad på observationstornen på skjutplatsen. Ytterligare upplysningar lämnas på VHF kanal 16, anrop Tåme skjutfält, eller tel. 0921-348405 SäkC alt. 0921-349100 VB MRN.

Datum	Tid	Riskavstånd från stranden
22 oktober	0900 - 1800	9,5 M
23 - 25 oktober	0700 - 1800	9,5 M
26 oktober	0700 - 1500	9,5 M

Visas ej i ENC.

Bsp Bottenviken 2018/s06, s37, s38, s39, s40, s41, s42, s44

Försvarsmakten. Publ. 10 oktober 2018

## Bottenhavet

\* 13410

Sjökort: 532

Sverige. Bottenhavet. SO om Iggesund. Dukarskär - Braskär. Sjö kabel, el.

Inför	sjökabel,el mellan	61-37,641N	017-10,578E
		61-37,667N	017-10,617E
		61-37,855N	017-10,668E
		61-37,876N	017-10,725E

Bsp Bottenhavet S 2013/s16, s17, s44

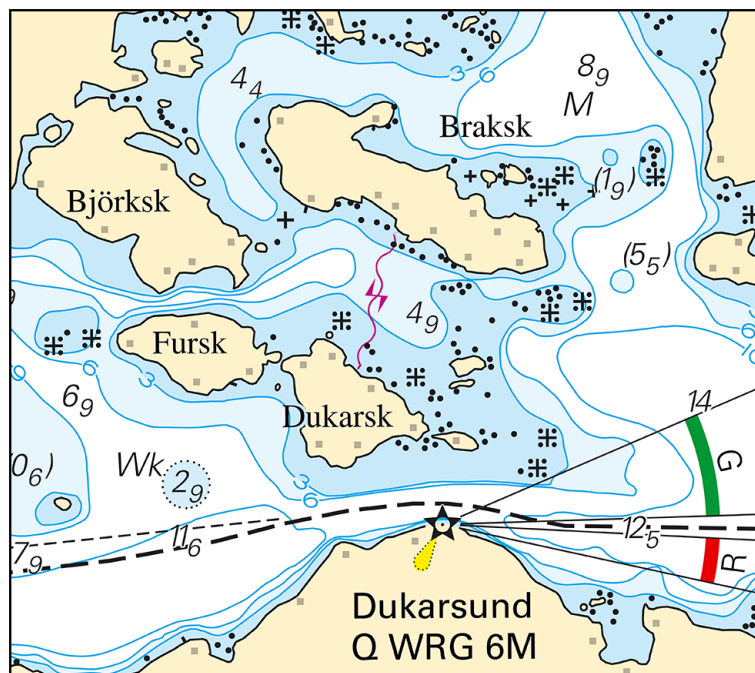

Sjö kabel, el Dukarskär - Braskär

Kraftkonsult i Skandinavien AB. Publ. 11 oktober 2018

## Ålands hav och Skärgårdshavet

\* 13415

Sjökort: 5, 536, 61, 611, 619

Sverige. Ålands hav och Skärgårdshavet. O om Vaddö. Skjutområde.

Ändra	skjutområde mellan position a) - h)	a)	59-57,843N	018-54,231E
		b)	60-08,300N	018-52,843E
		c)	60-00,188N	019-16,400E
		d)	59-50,662N	019-15,033E
		e)	59-56,218N	018-55,848E
		f)	59-55,981N	018-55,060E
		g)	59-55,993N	018-54,599E
		h)	59-56,140N	018-54,382E

Bsp Stockholm N 2018/s04, s05, s06, s08, s19, s20, s21, s22, s24, s26, s61

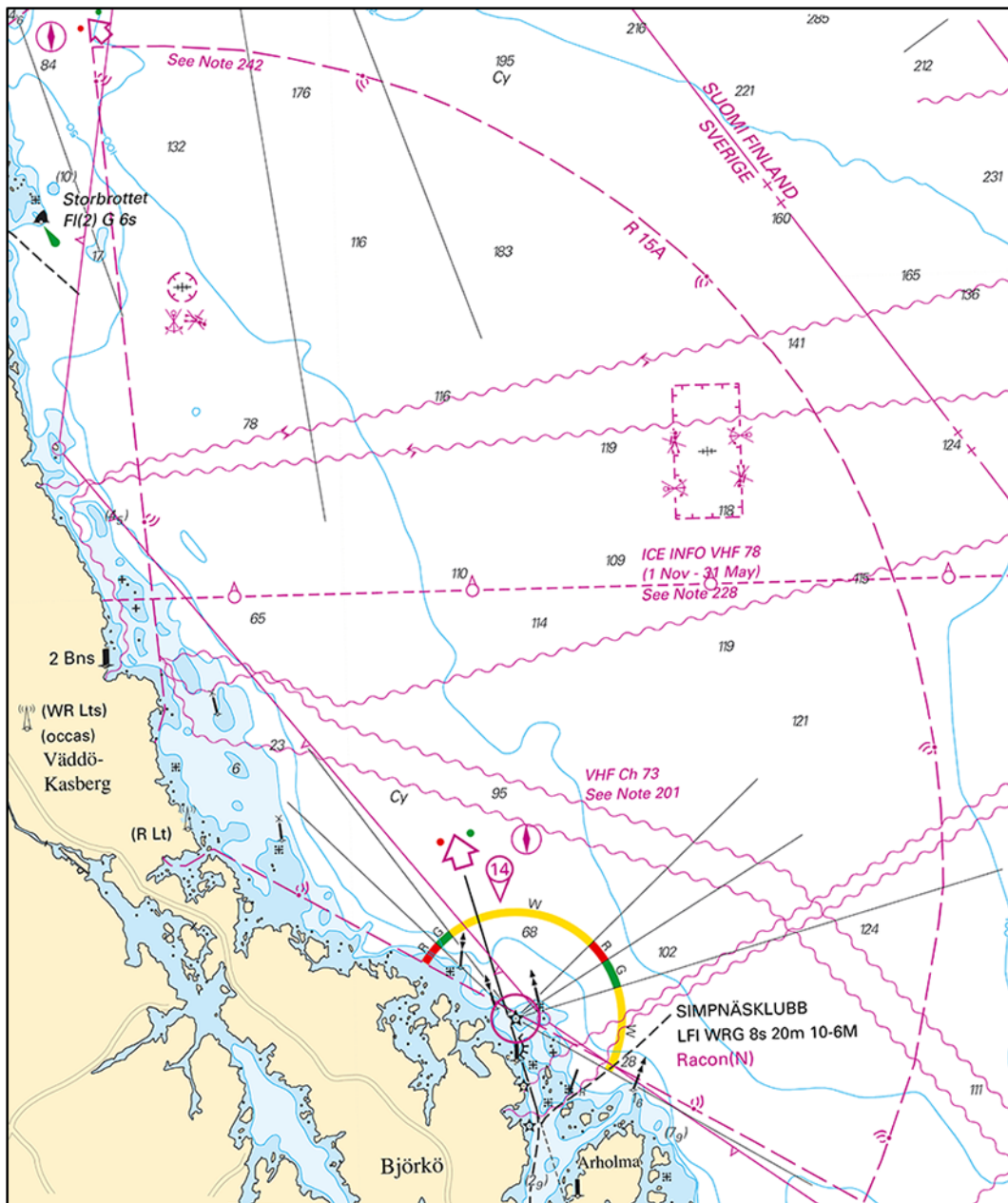

Vaddö skjutområde

Försvarmakten. Publ. 10 oktober 2018

## Norra Östersjön

\* 13257

Sjökort: 612

Sverige. Norra Östersjön. Stockholms skärgård. Helgö. Löparö. Urösundet. Avlysning under vintertid. Flytbrygga. Note 288.

Tid: 15 november - 15 april årligen

Urösundet är avstängt enligt länsstyrelsebeslut under vinterhalvåret p.g.a. utlagd flytbrygga över sundet.

	Urösundet	59-36,611N	018-42,424E
<b>Inför</b>	text "See Note 288" i psn.	59-36,567N	018-42,454E
<b>Inför</b>	Note 288 enligt bild		

Note 288 införs på sidan 63 i Bsp Stockholm N 2018

Bsp Stockholm N 2018/s28

**Note 288****SEASONAL PONTOON BRIDGE**

The sound is closed for traffic between Nov 15 - Apr 15.

**FLOTTBRO VINTERTID**

Sundet är avlyst för sjötrafik 15 november - 15 april.

Note 288

Länsstyrelsen Stockholm. Publ. 11 oktober 2018

\* 13469

Sjökort: 611, 612

Sverige. Norra Östersjön. Furusundsleden. O om Kapellskär. Prick.

<b>Ersätt</b>	sydkardinalprick med sydkardinallysprick Q(6)+LFI 15s	59-43,125N	019-07,115E
---------------	---	------------	-------------

Bsp Stockholm N 2018/s25

Sjöfartsverket. Publ. 9 oktober 2018

\* 13487 (T)

Sjökort: 6141, 6142

Sverige. Norra Östersjön. Stockholm. Värtahamnen. Värtabassängen. Arbeten.

Tid: 29 oktober 2018 - 15 april 2019

Arbeten pågår med att förstärka erosionsskyddet längs med östra delen av kaj 515.

Arbetsområdet sträcker sig ca 15 meter från kajen och kommer att märkas ut med gula lysbojar.

Dykningar kommer att förekomma.

Kontakt byggledare: +46 (0)760 33 44 85.

Arbetsområde vid östra delen av kaj 515	59-20,97N	018-06,82E
---	-----------	------------

Bsp Stockholm M 2018/s09, s10

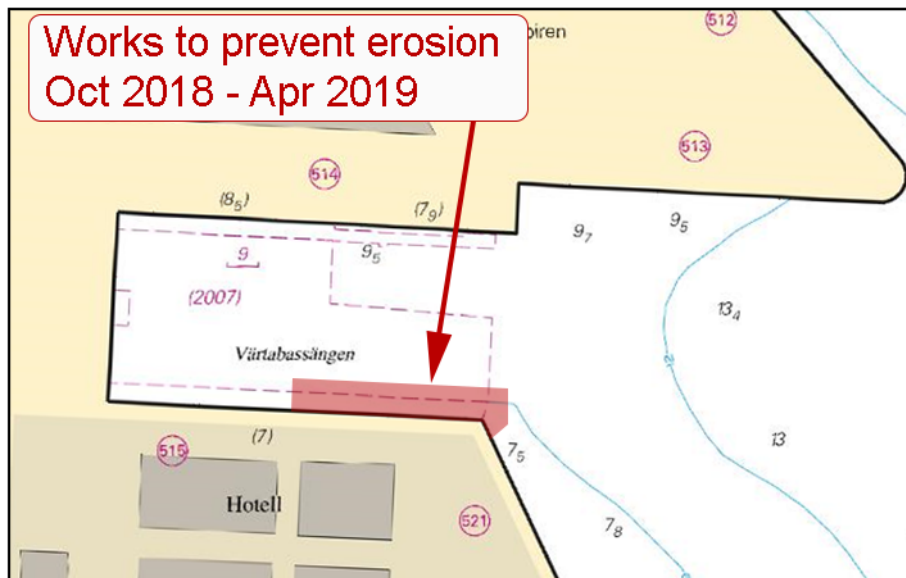

Värtahamnen. Arbetsområde.

Stockholms hamnar. Publ. 10 oktober 2018

\* 13491

Sjökort: 6142

Sverige. Norra Östersjön. O om Nacka. Lännerstasundet. Fisksättraholmen. Borrningsarbeten.

Tid: 15 - 19 oktober 2018.

Geologiska undersökningar kommer att genomföras i Lännerstasundet.

Borrning sker från en ponton som är förankrad med stödben nära strandkanten.

Borrningarna är känsliga för rörelser från svallvågor, varför svallfri passage från passerande fartyg önskas.

Lännerstasundet	59-17,9N	018-15,1E
-----------------	----------	-----------

Visas ej i ENC

Bsp Stockholm M 2018/s11

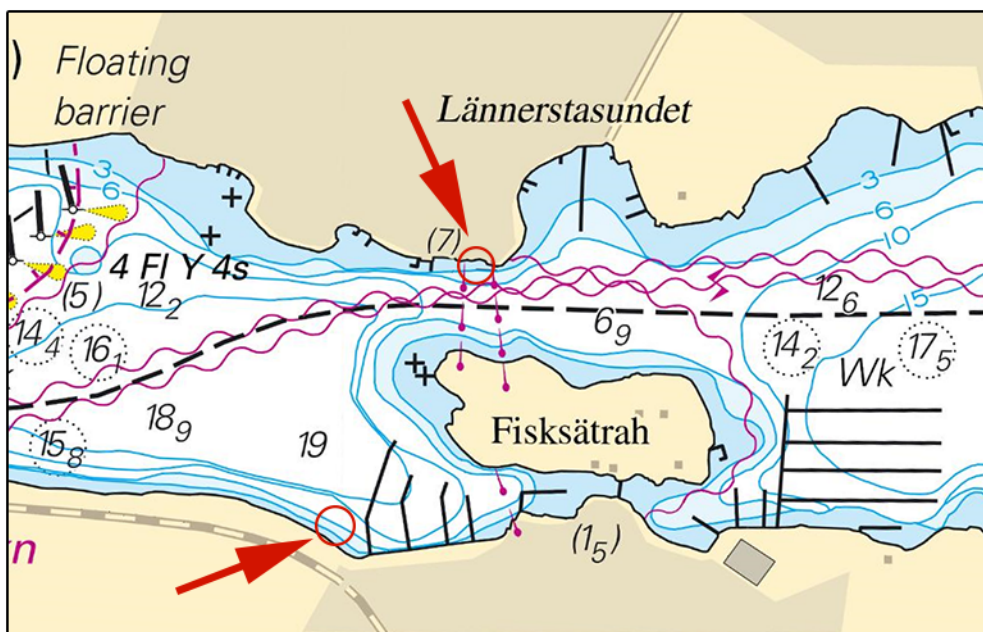

Lännerstasundet

Pampas Marinentreprenad AB. Publ. 10 oktober 2018

\* 13501 (T)

Sjökort: 616, 6162, 6163

Sverige. Norra Östersjön. O om Utö. Skjutvarning. 15 - 16 oktober.

Under angivna tider pågår skarpskjutning på Utö skjutfält varvid riskområdet O om Utö är avlyst ut till ett avstånd som anges i tabellen.

Under dygnets mörka timmar sker skjutning oftast med lys och signal ammunition.

Upplysningar under pågående skjutning lämnas på VHF kanal 16, anrop Utö skjutfält, eller tel. 08-501 570 45.

Information om kommande skjutningar, tel: 010-823 18 23, Muskö Sjöcentral.

Datum	Tid	Riskavstånd från stranden
15 oktober	1300 - 2100	2,4 M
16 oktober	0900 - 1500	2,4 M

Position: Ca	58-54N	018-20E	Utö Skjutområde
--------------	--------	---------	-----------------

Visas inte i ENC.

Bsp Stockholm S 2018/s17, s18, s19, s37

Försvarmakten. Publ. 11 oktober 2018

## Mälaren och Södertälje kanal

\* 13395 (T)

Sjökort: 112

Sverige. Mälaren och Södertälje kanal. Mälaren. Uppsala. Fyrisån. Roddtävling 3 nov 2018.

Tid: 3 november, kl. 1200 - 1400

Med anledning av roddtävlingen "Head of the Fyris" är Fyrisån avlyst för all sjötrafik som inte är en del av evenemanget.

Startlinje	59-47,219N	017-39,642E	Nära Flottsundsbron
Mållinje	59-48,912N	017-40,235E	Ultuna

Visas ej i ENC.

Bsp Mälaren - Hjälmaran 2016/s44

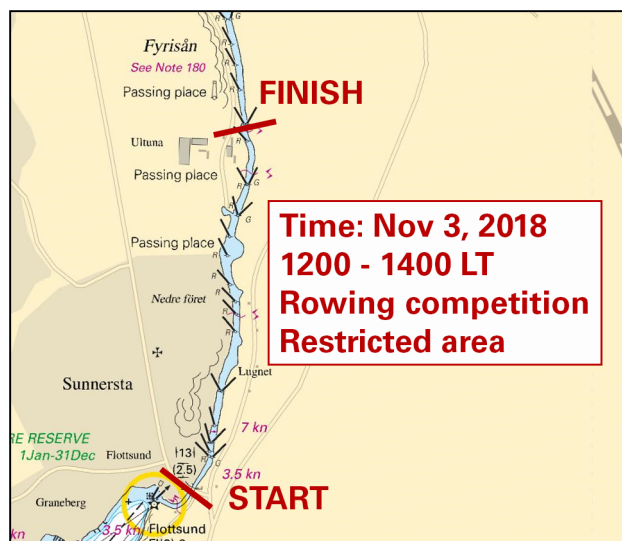

Roddtävling Fyrisån

Uppsala Akademiska Roddarsällskap. Publ. 11 oktober 2018

\* 13451

Sjökort: 111, 112

Sverige. Mälaren och Södertälje kanal. Mälaren. S om Bålsta. Kalmarviken. Prick.

Inför	västkardinalprick med toppmärke	59-32,700N	017-33,360E
-------	---------------------------------	------------	-------------

Bsp Mälaren - Hjälmaran 2016/s25, s47

Transportstyrelsen. Publ. 5 oktober 2018



\* 13489 (T)

Sjökort: 111, 112

**Sverige. Mälaren och Södertälje kanal. Bålsta. Kalmarviken. Stängd kaj.**

Notiser som utgår: 2017:650/12092(T)

Tid: Tills vidare

Den norra kajen är skadad p.g.a. ras och är stängd för all trafik.

Osäkra djupförhållanden råder i det i sjökortsbilden markerade området.

Stängd kaj	59-32,953N	017-32,304E
------------	------------	-------------

Bsp Mälaren - Hjälmaran 2016/s25, s47

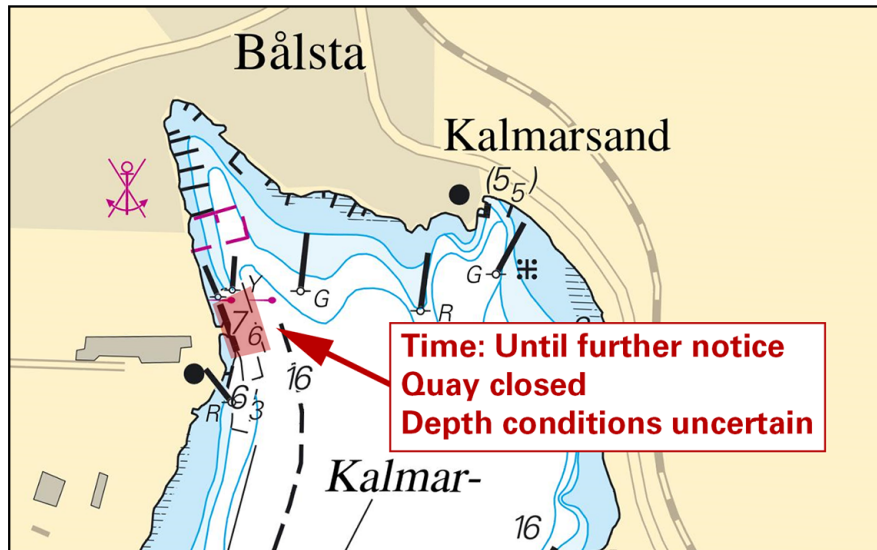

Stängd kaj, Bålsta

SG Gyproc Sverige. Publ. 11 oktober 2018

\* 13490 (T)

Sjökort: 111

**Sverige. Mälaren och Södertälje kanal. O om Lambarfjärden. Vällingby. Lovön. Borrningsarbeten.**

Tid: Från 17 oktober 2018

Borrningsarbete pågår på ungefärligt angiven plats mellan Lovön och Vällingby.

Arbetet utförs från borrhplattform 'Borrhplattform Amfimarín' och bogserbåten 'Fyren'. Endast borrhplattformen har AIS.

Stundtals kommer fartygen 'Duncker' samt 'Belinda' delta i arbetet. Arbetande enheter kan nås på VHF kanal 16.

Passage bör ske med stor försiktighet.

För ytterligare information, kontakta Amfimarín 0701 - 442 446.

Arbetsområde	59-21,11N	017-50,56E
--------------	-----------	------------

Bsp Mälaren - Hjälmaran 2016/s48, s49

Amfimarín AB. Publ. 9 oktober 2018

**Mellersta Östersjön**

\* 12771

Sjökort: 6, 62, 71, 731

**Sverige. Mellersta Östersjön. Gotland. Tofta. Skjutområde.**

<b>Stryk</b>	skjutområde	57-37,503N	018-16,211E
		57-38,839N	018-13,111E
		57-38,129N	018-11,824E
		57-36,460N	018-10,680E
		57-36,562N	018-14,265E

Ändring av skjutområde Tofta.

<b>Stryk</b>	skjutområde	57-35,392N	018-10,901E
		57-42,105N	018-10,871E
		57-37,664N	017-53,311E
		57-27,493N	017-50,305E
		57-28,912N	018-07,534E
<b>Inför</b>	skjutområde mellan position a) - f)	57-35,248N	018-10,641E
		57-35,440N	018-10,126E
		57-42,050N	018-10,277E
		57-37,048N	017-53,342E
		57-27,558N	017-51,533E
		57-30,827N	018-06,563E

Bsp Kalmarsund 2014/s06, s07, Bsp Ostkusten 2015/s07

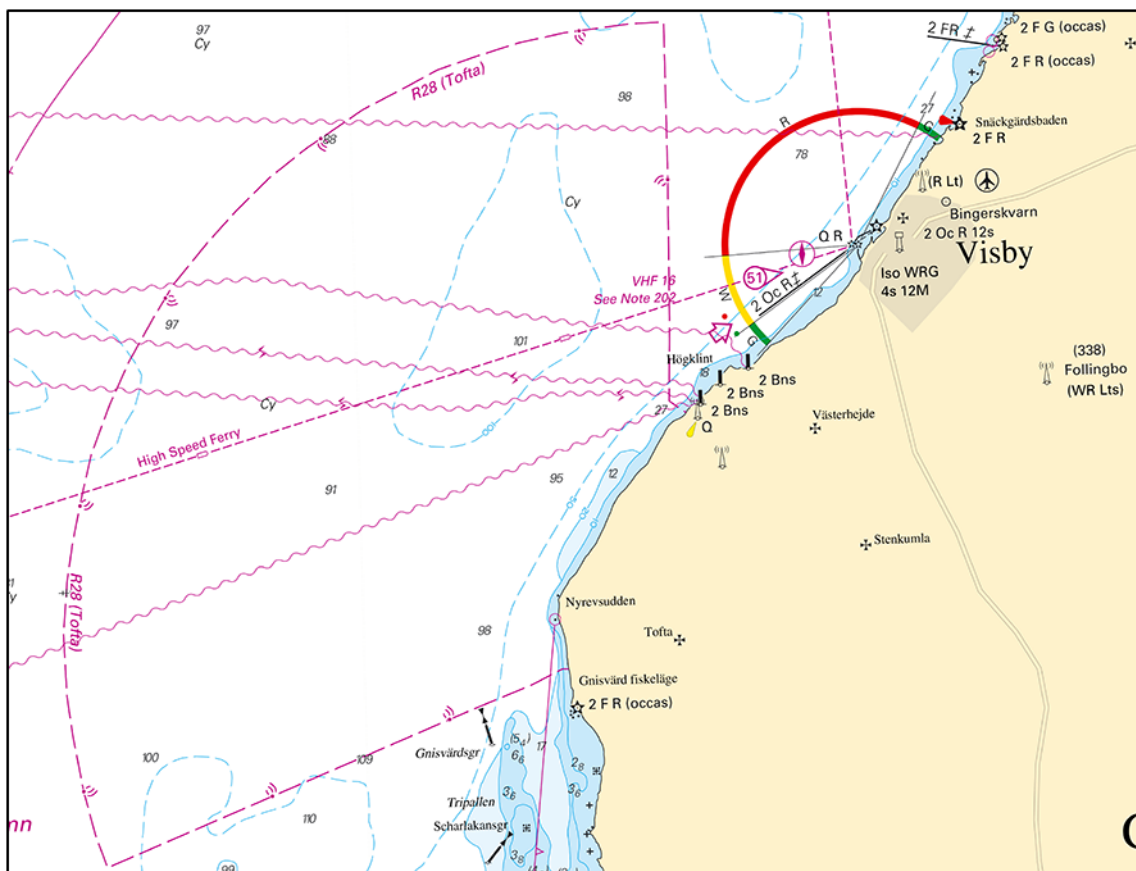

Tofta skjutområde

Försvarsmakten. Publ. 10 oktober 2018

## Södra Östersjön

\* 12770

Sjökort: 7, 74, 742, 743, 8, 83, 839

Sverige. Södra Östersjön. Åhus. Rinkaby. Ravlunda. Skjutområde.

Ändring av skjutområde R34A (Rinkaby).

<b>Stryk</b>	skjutområde	55-56,465N	014-19,319E
		55-53,482N	014-21,800E
		55-57,983N	014-28,796E
		55-58,336N	014-22,906E
<b>Inför</b>	skjutområde mellan position a) - d)	55-56,812N	014-19,627E
		55-51,334N	014-25,718E
		55-54,202N	014-30,592E
		55-57,727N	014-20,952E

Ändring av skjutområde R34 (Ravlunda).

<b>Stryk</b>	skjutområde	55-45,739N	014-11,737E
		55-56,476N	014-22,562E
		55-34,146N	014-27,811E
		55-43,399N	014-11,792E
<b>Inför</b>	skjutområde	55-45,947N	014-11,867E
		55-54,716N	014-20,921E
		55-54,537N	014-26,211E
		55-35,275N	014-27,092E
		55-43,433N	014-11,813E

Bsp Hanöbukten 2018/s06, s07, s24, s25, s26, s27, s28, s29, s30, s31, s32, s33, s54, Bsp Sydkusten 2012/s06, s07, s29

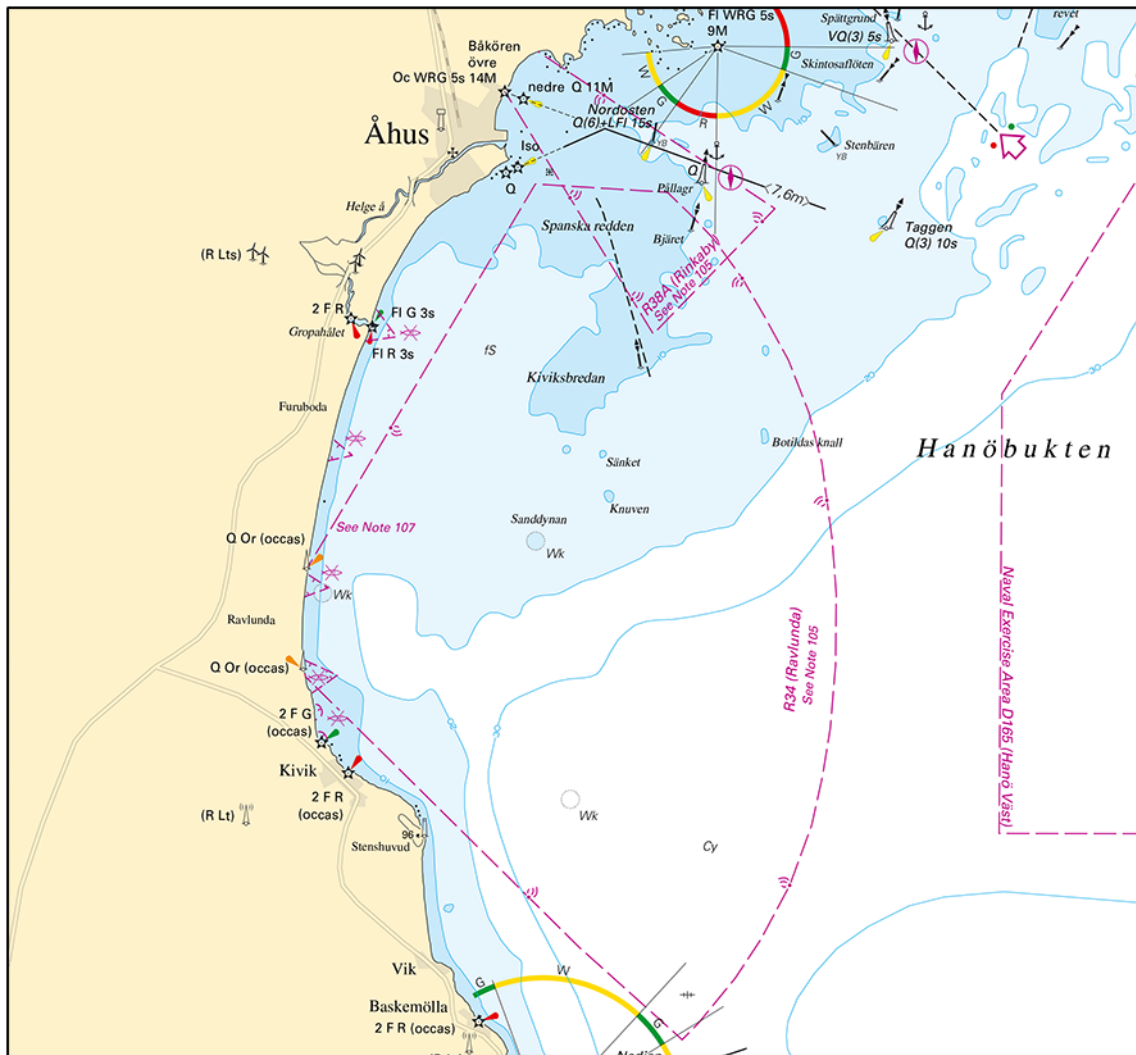

Rinkaby skjutområde samt Ravlunda skjutområde

Försvarsmakten. Publ. 10 oktober 2018

\* 13388

Sjökort: 741

Sverige. Södra Östersjön. Hasslö. Hasslöbron. Ändrad segelfri bredd. Fasadbelysning.

Ändra	segelfri bredd på Hasslöbron till 16 m	a)	56-07,66N	015-27,48E
Stryk	fyr Q R och Q G	b)	56-07,67N	015-27,45E
Stryk	fyr Q R och Q G	c)	56-07,65N	015-27,50E
Inför	fasadbelysning	d)	56-07,66N	015-27,48E

Bsp Hanöbukten 2018/s16, s19

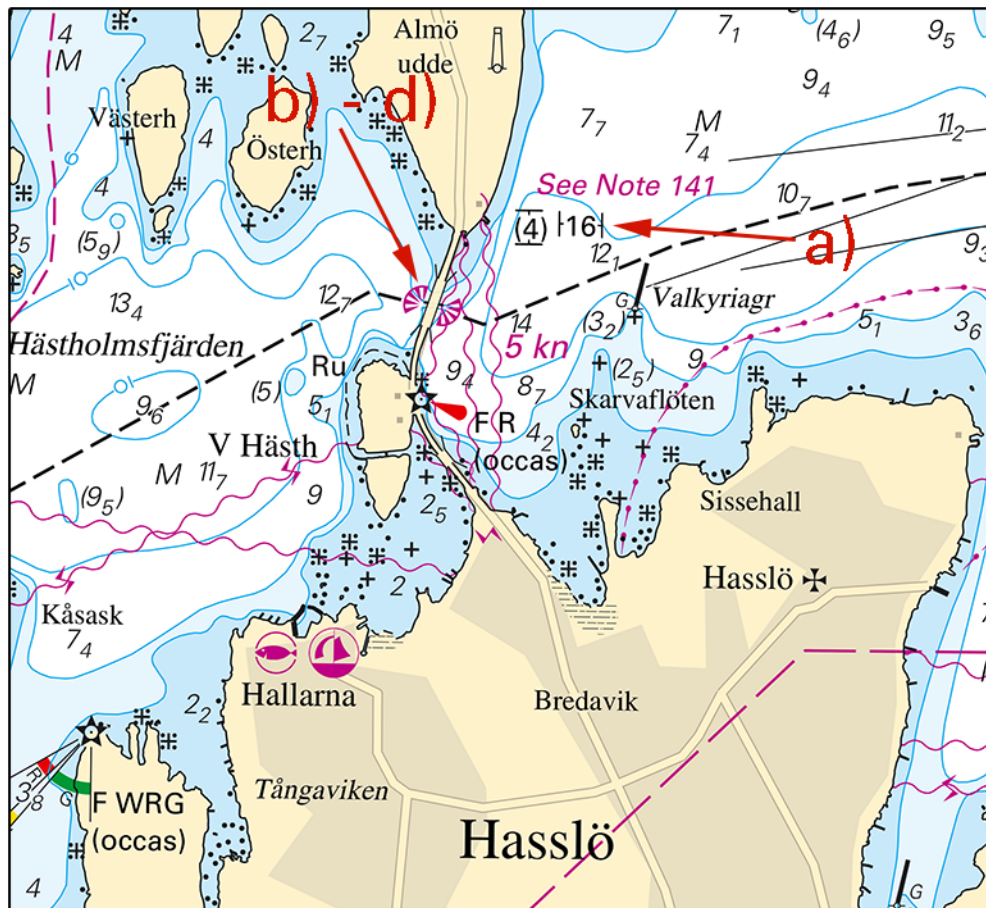

Hasslöbron

Sjöfartsverket, Norrköping Publ. 10 oktober 2018

\* 13479 (T)

Sjökort: 742, 743

**Sverige. Södra Östersjön. Åhus. Muddring.**

Tid: 15 oktober 2018 och cirka fyra veckor framåt.

Muddring kommer ske i det i sjökortsbilden markerade området av mudderverk 'Sound Neptunus'.

Kontakt med mudderverk kan tas på VHF.

Muddringsområde	55-55,63N	014-19,55E
-----------------	-----------	------------

Bsp Hanöbukten 2018/s24, s54

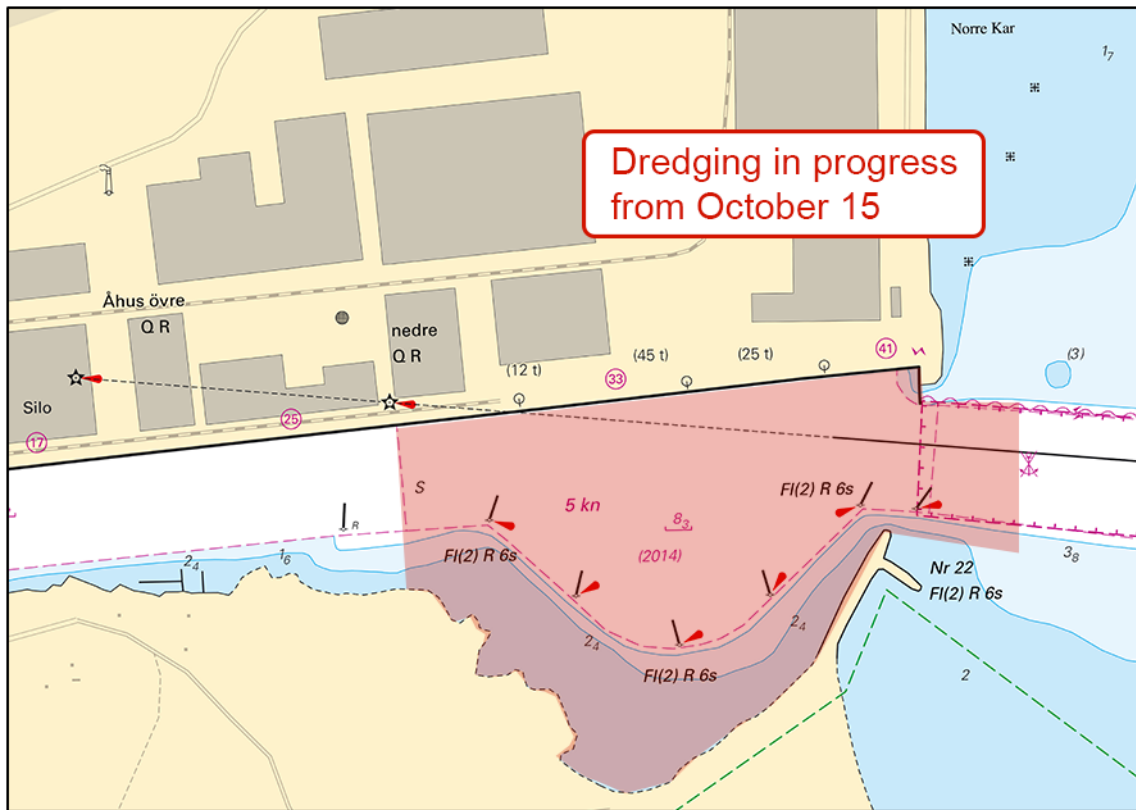

Åhus

Åhus Hamn &amp; Stuveri AB. Publ. 11 oktober 2018

**Kattegatt****\* 11530 (T)****Sjökort: 931****Sverige. Kattegatt. Göteborgs norra skärgård. Källö Knippla. Arbeten vid färjeläget.**

Tid: Från 5 nov 2018

Arbeten pågår för att förbättra Trafikverkets färjeläge. Under byggtiden trafikerar färjeleden från ett temporärt färjeläge direkt söder om det ordinarie läget.

Färjeläge. Källö Knippla	57-44,91N	011-39,30E
--------------------------	-----------	------------

Visas ej i ENC.

Bsp Västkusten S 2016/s17

Trafikverket. Publ. 11 oktober 2018

**\* 13447****Sjökort: 931, 9313****Sverige. Kattegatt. Göteborgs södra skärgård. Donsö. Ny pontonbrygga.**

Notiser som utgår: 2018:694/12923(P)

<b>Inför</b>	pontonbrygga mellan positioner a) - c)	a)	57-35,802N	011-47,319E	(Landfäste)
		b)	57-35,815N	011-47,287E	
		c)	57-35,771N	011-47,231E	

Bsp Västkusten S 2016/s19, s50

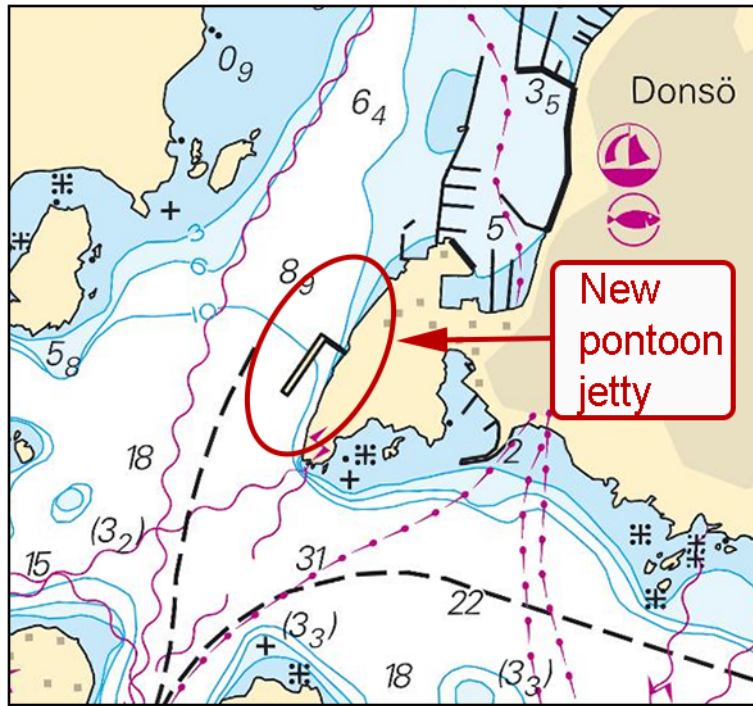

Ny pontonbrygga på Donsö.

Marin Miljöanalys AB. Publ. 10 oktober 2018

\* 13493 (T)

Sjökort: 92, 923, 924

Sverige. Kattegatt. V om Halmstad. Ringenäs. Skjutvarning. 15 - 19 oktober.

Position: Ca.	56-40,8N	012-38,6E	Restriktionsområde R41 A RINGENÄS
---------------	----------	-----------	-----------------------------------

Under angiven tid pågår skarpskjutning på Ringenäs skjutfält. Riskområdet sträcker sig ut till nedan angivet avstånd från stranden. Begränsning i sidled framgår av det i sjökortet markerade riskområdet (R41A). En skjutvarningsfyr, VQ R är tänd när skjutning pågår.

Ytterligare upplysningar: tel 035-266 39 55, 035-536 77.

Datum	Tid	Riskavstånd
15 oktober	1230 - 1600	1,7 M
16 oktober	0900 - 1600	1,7 M
17 oktober	0830 - 1700	1,7 M
18 oktober	0830 - 1700	1,7 M
19 oktober	0830 - 1000	1,1 M

Visas ej i ENC.

Bsp Västkusten S 2016/s29, s30

Försvarmakten, Lv6. Publ. 11 oktober 2018

## Skagerrak

\* 13484 (T)

Sjökort: 931, 932, 9321

Sverige. Skagerrak. Tjörn. Rönnäng. Kalvesund. Grund tas bort. Sprängningsarbeten.

Tid: Hösten 2018

Ett grund kommer att sprängas och muddras bort i Kalvesund mellan Rönnäng och Tjörnekalv.

Arbetet kommer att ta ca 2 veckor att färdigställa, men tidpunkten för arbetet är svårt att planera, då vädret behöver vara gynnsamt.

För mer information kontakta "VTS Marstrand", VHF kanal 10, eller tel: 0771-630650.

Kalvesund	57-56,000N	011-34,761E
-----------	------------	-------------

Visas ej i ENC.

Bsp Västkusten S 2016/s14, s37, s39

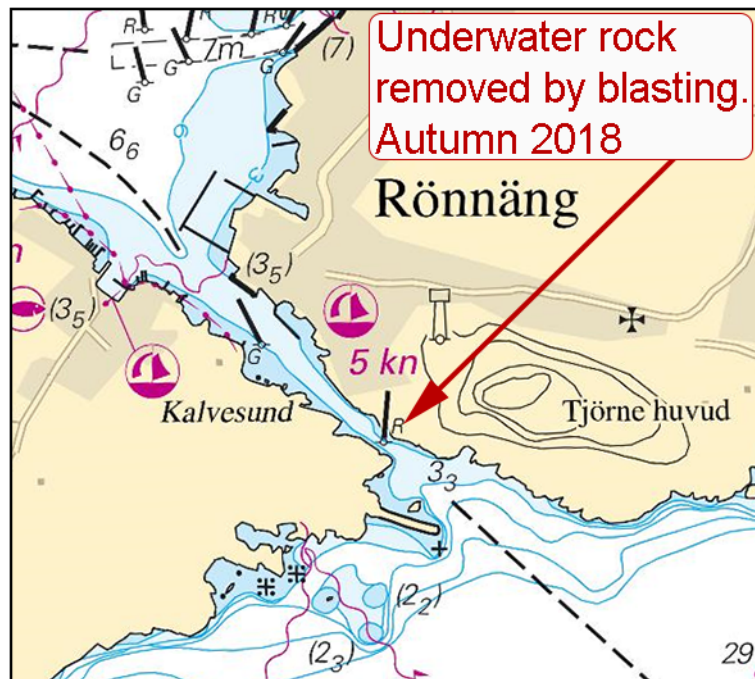

Kalvesund vid Rönning. Sprängningsarbeten.

Västkostens Brygg & Transport AB. Publ. 10 oktober 2018

## Vänern och Trollhätte kanal

\* 12885

Sjökort: 132

Sverige. Vänern och Trollhätte kanal. Vänern. Skärgården mellan Karlstad och Kristinehamn. V om Svartskär. S om Långön. Grund.

Ändra 3 m djupkurvor enligt bifogad sjökortsbild.

Inför	undervattenssten	a)	59-17,189N	013-55,821E
Ersätt	4,5 med (1,6)	b)	59-16,985N	013-55,843E
Inför	undervattenssten	c)	59-16,743N	013-55,814E
Inför	undervattenssten	d)	59-16,651N	013-55,804E
Ersätt	2,1 med 1,7	e)	59-16,484N	013-53,975E
Inför	undervattenssten	f)	59-16,433N	013-54,518E

Bsp Vänern 2018/s14, s15



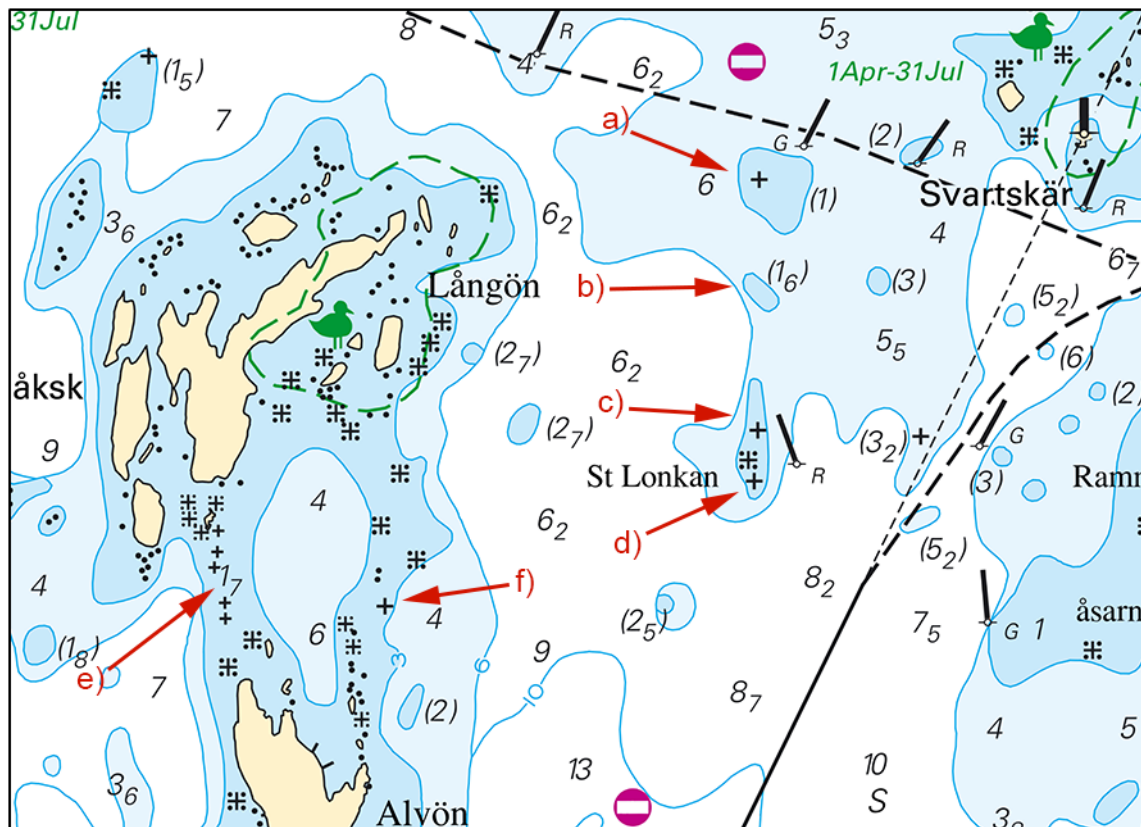

Långön Svartskär

Hydrographica, Karlstad. Publ. 11 oktober 2018

\* 12886

Sjökort: 133, 1331, 135

Sverige. Vänern och Trollhätte kanal. Vänern. Skärgården N om Källandsö. Grund.

Inför	bränning	a)	58-41,638N	013-12,910E
Inför	bränning	b)	58-42,310N	013-10,669E
Inför	bränning	c)	58-42,377N	013-08,580E
Inför	bränning	d)	58-41,945N	013-09,495E

Bsp Göta kanal 2011/s29, s39, Bsp Vänern 2018/s27, s43, s45

Hydrographica, Karlstad. Publ. 5 oktober 2018

\* 13203

Sjökort: 132

Sverige. Vänern och Trollhätte kanal. Vänern. Skärgården mellan Karlstad och Kristinehamn. V Tormesön. Grund.

Ändra 3 m djupkurvor enligt bifogad sjökortsbild.

Inför	undervattenssten	a)	59-17,705N	013-49,449E
Inför	undervattenssten	b)	59-17,520N	013-49,289E
Ersätt	6 med 1,8	c)	59-17,590N	013-49,253E
Inför	bränning	d)	59-17,780N	013-48,770E
Inför	bränning	e)	59-18,194N	013-47,501E
Inför	undervattenssten	f)	59-18,344N	013-47,504E
Inför	undervattenssten	g)	59-18,595N	013-47,435E
Inför	undervattenssten	h)	59-18,416N	013-48,112E
Inför	undervattenssten	i)	59-18,984N	013-48,423E

Bsp Vänern 2018/s14

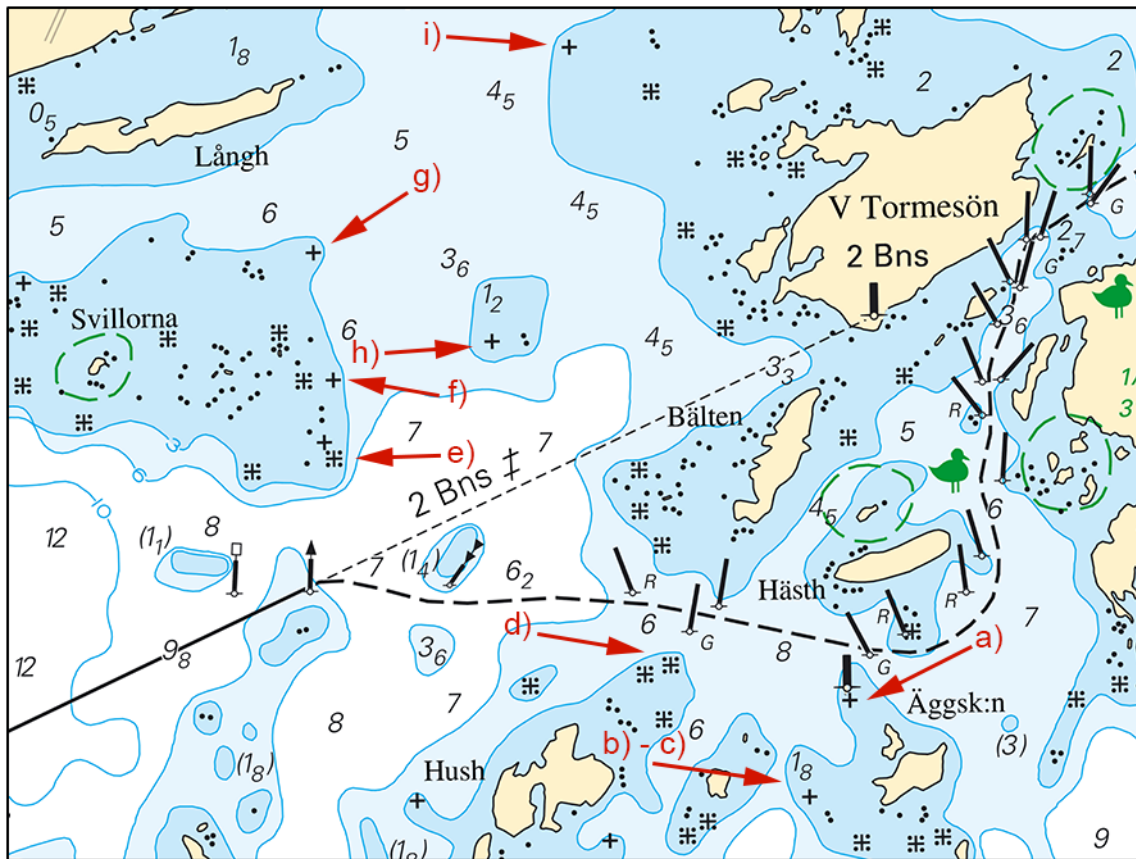

Tormesön

Hydrographica, Karlstad. Publ. 5 oktober 2018

\* 13206

Sjökort: 132

Sverige. Vätern och Trollhätte kanal. Vätern. Skärgården mellan Karlstad och Kristinehamn. Svillorna. Laxhallarna. Grund.

Ändra	djupkurva	(enligt bifogad sjökortsbild)	a)	59-18,461N	013-46,128E
Inför	bränning		b)	59-18,471N	013-46,130E
Inför	undervattenssten		c)	59-18,544N	013-46,331E
Inför	bränning		d)	59-18,524N	013-46,463E
Ändra	djupkurva	(enligt bifogad sjökortsbild)	e)	59-18,538N	013-46,400E
Ändra	djupkurva	(enligt bifogad sjökortsbild)	f)	59-18,329N	013-44,611E
Inför	undervattenssten		g)	59-18,315N	013-44,601E

Bsp Vätern 2018/s12, s14

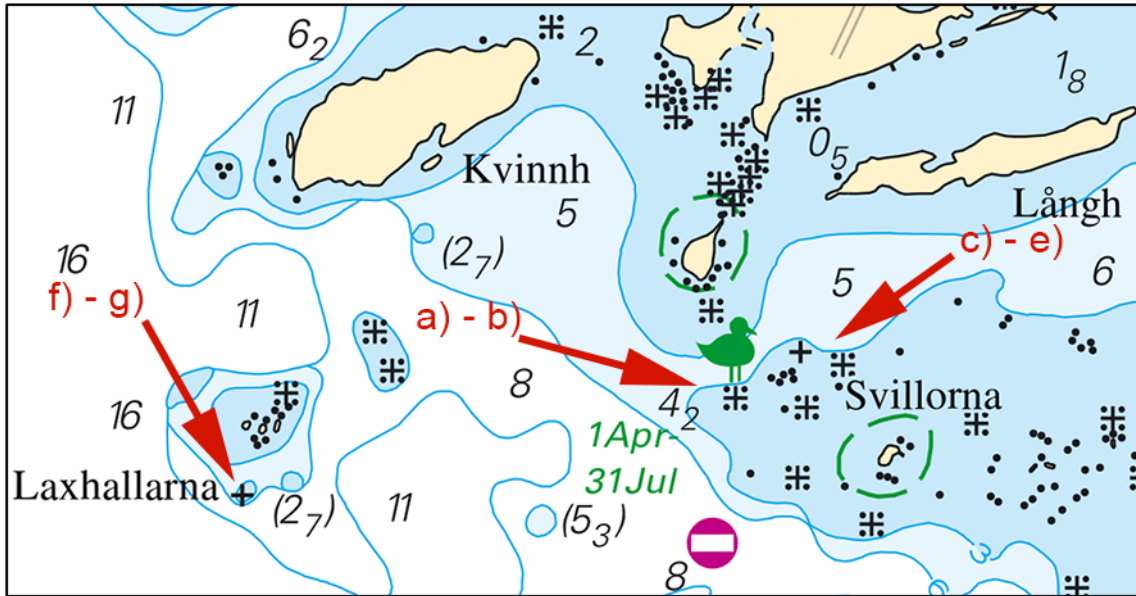

Svillorna

Hydrographica, Karlstad. Publ. 5 oktober 2018

\* 13207

Sjökort: 132

Sverige. Vänern och Trollhätte kanal. Vänern. Skärgården mellan Karlstad och Kristinehamn. Timmaröarna. Grund.

Ändra	3 m djupkurva med djup (1,6)	(enligt bifogad sjökortsbild)	a)	59-17,116N	013-45,472E
Inför	3m kurva med djup (1,5)	(enligt bifogad sjökortsbild)	b)	59-16,876N	013-46,070E
Inför	bränning		c)	59-16,814N	013-45,100E

Bsp Vänern 2018/s12, s13, s14, s15

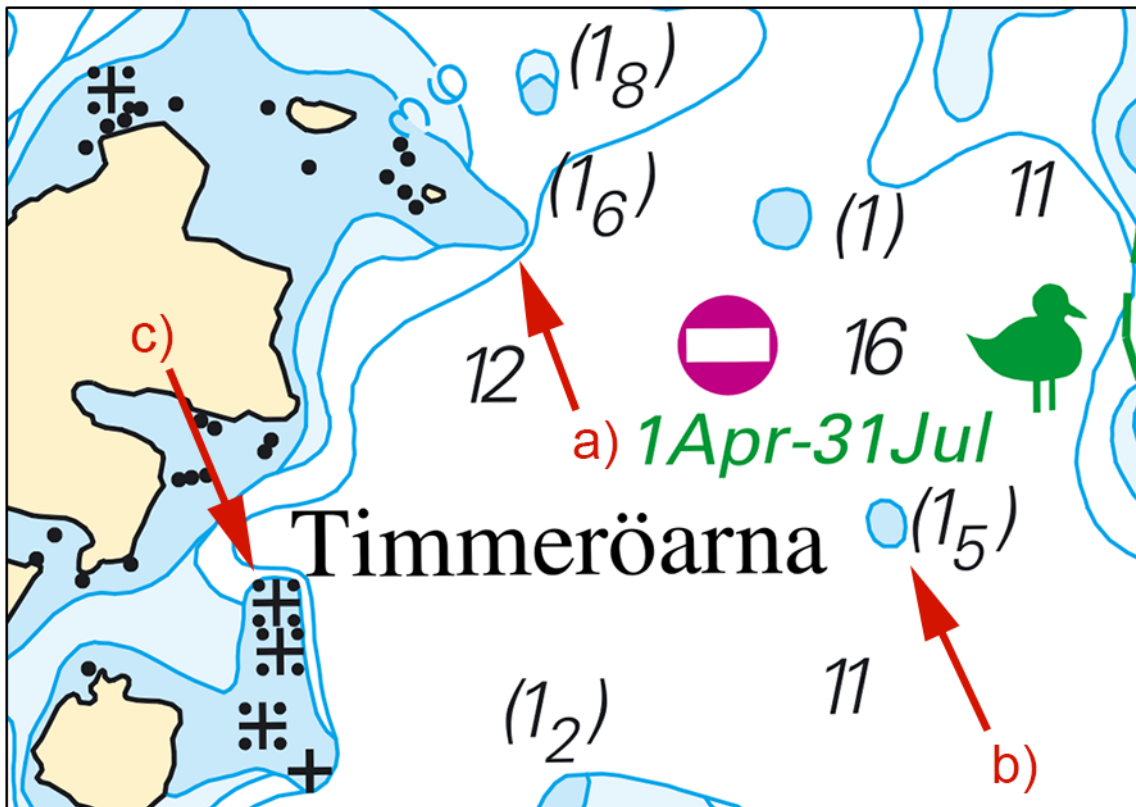

Timmeröarna

Hydrographica, Karlstad. Publ. 5 oktober 2018

\* 13503 (T)

Sjökort: 13, 131, 132, 133, 1331, 134, 135, 1352, 1353

Sverige. Vänern och Trollhätte kanal. Vänern och Trollhätte kanal. Lågt vattenstånd. Maximalt djupgående reducerat.

Notiser som utgår: 2018:721/13439(T)

Tid: Fr.o.m. 10 oktober, 2018.

Med anledning av lågt vattenstånd är maximalt djupgående reducerat från 5,40 till 5,25 m i Vänern och Trollhätte kanal.

Vattennivån kan komma att sjunka ytterligare. Ytterligare restriktioner kan därför inte uteslutas.

Vänern	58-50N	013-15E
--------	--------	---------

Visas inte i ENC.

Sjöfartsverket, Trollhättan. Publ. 11 oktober 2018

## Övriga inlandsfarvatten

\* 13492

Sjökort:

Sverige. Övriga inlandsfarvatten. Dalslands kanal. Sjön 'Stora Le'. Mörtviken. Naturreservat. Tillträdesförbud.

Tid: Årligen, 1 april till 31 augusti

I enlighet med länsstyrelsebeslut är det inte tillåtet att landstiga på Kerstins holme (Mörtviken) eller vistas närmare än 100 meter från ön under ovanstående tidsperiod.

Inför	naturreservat med tillhörande text och markering enligt sjökortsbild	59-07,703N	011-51,614E	Kerstins holme, Mörtviken
-------	--	------------	-------------	---------------------------

Bsp Dalslands kanal 2011/s13



Naturreservat Kerstins holme, Stora Le

Länsstyrelsen Västra Götalands län. Publ. 11 oktober 2018